



TRASPORTO PUBBLICO LOCALE



REGIONE AUTONOMA
FRIULI VENEZIA GIULIA



Servizio urbano GORIZIA

Linea N

INVERNO 2025-26

Orario valido
dall' 11 settembre 2025

Aggiornamento al 26.11.2025



Viaggiare in Friuli Venezia Giulia

www.tplfvg.it

 800 052 040

 040 9712343



seguidici su



Se viaggi nel territorio isontino o nelle città di Gorizia, Monfalcone, Grado e vuoi ulteriori approfondimenti e aggiornamenti sui servizi locali e sulle iniziative aziendali:

www.aptgorizia.it

seguidici su



LEGENDA E NOTE

- I feriale invernale (da lunedì a sabato)
- I/eS feriale invernale (escluso il sabato)
- I-S feriale invernale (solo sabato)
- s giorni di scuola
- s/eS giorni di scuola (escluso sabato)
- un/eS corse universitarie giorni di scuola (escluso sabato)
- Ns/eS feriale invernale (giorni non di scuola escluso sabato)
- G tutti i giorni
- G* tutti i giorni (escluso 25.12 e 01.01)
- FI festiva invernale
- FI-03 festiva invernale (escluso 25.12 e 01.01)

In caso di sciopero il servizio è garantito dalle ore 6:00 alle ore 8:59 e dalle ore 12:00 alle ore 14:59

le corse garantite sono contrassegnate con il simbolo ●

Nelle seguenti giornate sarà attivo l'orario **non scolastico**:

23, 24, 27, 29, 30, 31 dicembre 2025; 2, 3, 5 gennaio 2026;

16, 17, 18 febbraio 2026; 2, 3, 4, 7 aprile 2026; 2 maggio 2026;

1° giugno 2026.

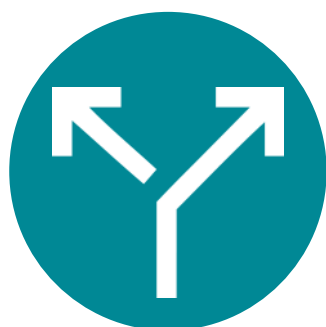

Prima di mettersi in viaggio

verificare su

www.tplfvg.it e www.apggorizia.it

eventuali modifiche

a orari e percorsi.

Linea N

Servizio notturno CIP/stazione-centro città

numero corsa - corse garantite in caso di sciopero = •	213	201	203	205	207
	313	301	303	305	307
frequenza corsa	G	G	G*	G	G
CIPN4 GORIZIA centro intermodale passeggeri - CORSIA 4	20:55	21:25	21:55	22:45	23:35
fermate a richiesta (solo in discesa): via Trieste, via Cipriani, via Puccini					
G7011 GORIZIA corso Italia 89/85 (farmacia)	20:57	21:27	21:57	22:47	23:37
G7012 GORIZIA corso Italia 51/A	20:57	21:27	21:57	22:47	23:37
G7083 GORIZIA via Filzi (fronte 3, Cappuccini)	20:58	21:28	21:58	22:48	23:38
G7084 GORIZIA via Vittorio Veneto 36	20:59	21:29	21:59	22:49	23:39
G7085 GORIZIA via Vittorio Veneto (fronte 85, San Rocco)	20:59	21:29	21:59	22:49	23:39
G7086 GORIZIA via Vittorio Veneto 132	21:00	21:30	22:00	22:50	23:40
G7087 GORIZIA via Vittorio Veneto (vecchio ospedale)	21:01	21:31	22:01	22:51	23:41
G7088 GORIZIA via Vittorio Veneto 171	21:01	21:31	22:01	22:51	23:41
G7089 GORIZIA via Vittorio Veneto 153	21:02	21:32	22:02	22:52	23:42
fermate a richiesta (solo in discesa): via Alviano (università)					
G7236 GORIZIA via Sauro (tribunale)	21:04	21:34	22:04	22:54	23:44
G7181 GORIZIA via De Gasperi 27	21:05	21:35	22:05	22:55	23:45
G7015 GORIZIA piazza della Vittoria 30	21:06	21:36	22:06	22:56	23:46
G7016 GORIZIA via Carducci 26	21:06	21:36	22:06	22:56	23:46
G7253 GORIZIA via Pellico 4 (palazzo Attems)	21:07	21:37	22:07	22:57	23:47
G7018 GORIZIA piazza Medaglie d'Oro 12	21:08	21:38	22:08	22:58	23:48
fermate a richiesta (solo in discesa): via Montesanto					
G7026 GORIZIA piazza Medaglie d'Oro 4	21:09	21:39	22:09	22:59	23:49
G7252 GORIZIA via Pellico 1 (palazzo Attems)	21:09	21:39	22:09	22:59	23:49
G7028 GORIZIA via Carducci 9/11	21:10	21:40	22:10	23:00	23:50
G7029 GORIZIA piazza della Vittoria 1 (chiesa)	21:11	21:41	22:11	23:01	23:51
G7192 GORIZIA via De Gasperi (fronte 31)	21:12	21:42	22:12	23:02	23:52
G7237 GORIZIA via Sauro (fronte tribunale)	21:12	21:42	22:12	23:02	23:52
G7032 GORIZIA corso Italia 80	21:13	21:43	22:13	23:03	23:53
G7033 GORIZIA corso Italia 118/120 (fronte farmacia)	21:14	21:44	22:14	23:04	23:54
G7034 GORIZIA corso Italia 190 (fronte parco)	21:15	21:45	22:15	23:05	23:55
G7035 GORIZIA corso Italia 226	21:15	21:45	22:15	23:05	23:55
G7036 GORIZIA corso Italia 244 (San Giusto)	21:16	21:46	22:16	23:06	23:56
CIPN4 GORIZIA centro intermodale passeggeri - CORSIA 4	21:20	21:50	22:17	23:10	00:00
il servizio è sospeso nella notte fra il 24 e 25 dicembre e fra il 31 dicembre e il 1° gennaio					

* = dopo la fermata CIP prosegue per via del San Michele 2/4 (Campagnuzza) ore **22:18**, via del San Michele 24 (piscine) ore **22:18**, via del San Michele 108 ore **22:19**, via del San Michele 152 ore **22:19**, via del San Michele 200 ore **22:20**, via del San Michele 298 ore **22:22**, via del San Michele 326/C.Z.I. ore **22:23**, via del San Michele 265 ore **22:24**, Sant'Andrea via del San Michele (fronte 266) ore **22:25**, via del San Michele 183 ore **22:25**, via del San Michele (fronte 148) ore **22:26**, via del Carso 69 ore **22:26**, via del Carso 39 ore **22:27**, via del Carso 25/27 ore **22:27**, via del Carso 1 ore **22:28**, centro intermodale passeggeri - corsia 4 ore **22:30**.

G tutti i giorni

NOVITÀ : TAP TO GO

SU TUTTI I BUS URBANI È POSSIBILE ACQUISTARE IL BIGLIETTO A BORDO CON PAGAMENTO CONTACTLESS (carte di credito, debito, wallet digitali)

TPL FVG mette a disposizione diverse modalità per acquistare i titoli di viaggio ed essere sempre vicino alle tue esigenze di mobilità: **la mobile app di Tpl Fvg**, dalla quale è possibile acquistare biglietti orari o giornalieri con diversi metodi di pagamento; direttamente dal cellulare con **SMS** attraverso il tuo credito telefonico; **il sito internet www.tplfvg.it**, dal quale è possibile acquistare abbonamenti con uno sconto del 5% (il pagamento è consentito con l'utilizzo della carta di credito); **una rete capillare di biglietterie, rivendite ed emittitrici automatiche** sul territorio.

GORIZIA

BIGLIETTERIA •	centro intermodale passeggeri/stazione ferroviaria
EMETTITRICE AUTOMATICA	centro intermodale passeggeri/stazione ferroviaria
EMETTITRICE AUTOMATICA	corso Italia 51
EMETTITRICE AUTOMATICA	corso Verdi 12 (posta centrale)

tabaccheria al Parco	corso Italia 129
bar Aquileia	corso Italia 175
Milli bar	corso Italia 229
bar al Mercato	corso Verdi 24
tabaccheria centrale	corso Verdi 131
edicola tabacchi Milliava	piazza Cavour 32
edicola tabacchi lug	piazza della Vittoria 45
trattoria Turri	piazza Sant'Andrea 11
edicola alla Stazione •	piazzale Martiri per la Libertà d'Italia 20
edicola tabacchi Bensa	stradone della Mainizza 43
bar Sport	via Brigata Pavia 27/B
Tobacco Inn rivendita 91	via del Carso 26
edicola tabacchi Cagliari	via del San Michele 19
supermercato Maxi	via del San Michele 184
tabaccheria Duca d'Aosta	via Duca d'Aosta 106
bar ospedale	via Fatebenefratelli 34
bar la Fuente	via Garzarolli 142
edicola tabacchi Feresin	via IV novembre 32/B
edicola tabacchi Leban	via Mazzini 12
edicola tabacchi Lugan •	via del Montesanto 64
edicola tabacchi Rosanò	via Orzoni 29

edicola tabacchi Fonari	via Pellico 6
edicola tabacchi Tomasi •	via Santa Chiara 4
tabaccheria Fontana •	via Signorini 12
Bora bar	LUCINICO piazza San Giorgio

MOSSA

La Bottega di Gina	via dei Fiori 1
--------------------	-----------------

SAN LORENZO ISONTINO

alimentari Despar	via Tommaseo 84
-------------------	-----------------

CAPRIVA DEL FRIULI

La Bruja	via Moraro 1
----------	--------------

• = punti vendita abilitati all'acquisto di abbonamenti urbani

mobilità al tuo servizio

www.maasfvg.it

Autobus, treni, bike sharing, motonavi e parcheggi: tutti i servizi a portata di clic. Pianifica e acquista il tuo viaggio in Friuli Venezia Giulia con l'app **glimble FVG**.

Avtobusi, vlaki, souporaba koles, motorne ladje in parkirišča - vse storitve na dosegü klika. Načrtujte in plačajte svoje potovanje v Furlaniji - Julijski krajini z aplikacijo **glimble FVG**.

GOI 2025
NOVA GORICA
GORIZIA

European
Capital
of Culture



Download on the App Store
and Google Play



App TPL FVG



Cerca la app TPL FVG in App Store o Google Play e scaricala gratuitamente nel tuo dispositivo.

Crea il tuo profilo utente.

Cosa puoi fare?

- pianificare il tuo viaggio con il travel planner
- consultare gli avvisi sul servizio
- sapere se il tuo bus sta arrivando utilizzando il real time
- cercare le fermate e rivendite più vicine alla tua posizione
- acquistare direttamente il biglietto

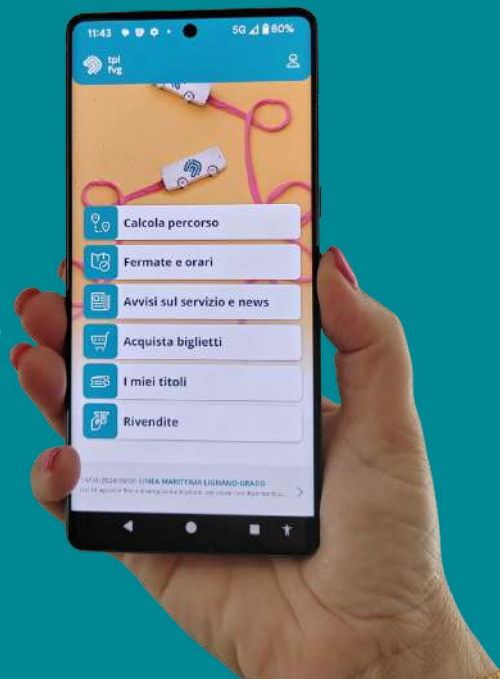

TAP TO GO

**SUI BUS DEL SERVIZIO URBANO DI
GORIZIA - MONFALCONE - GRADO
SI PUÒ ACQUISTARE IL BIGLIETTO A BORDO
CON UN SEMPLICE TAP!**

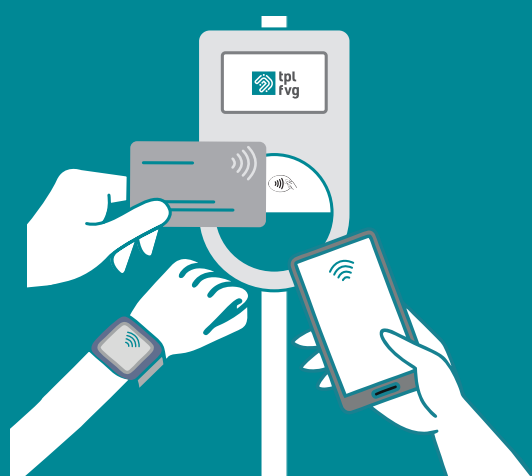

IMPORTANTE

E' possibile acquistare **un solo biglietto** per corsa con la **stessa carta**.

Si possono utilizzare:

- carta di credito / debito o prepagata (EMV: Europay, Mastercard, Visa)
- Smartphone o smartwatch con wallet digitali

Come funziona:

- **Avvicinare** la carta o il dispositivo
- Attendere la **luce verde** e il messaggio: **"Titolo valido. Buon viaggio!"**
- Se compare la **luce rossa**, il pagamento non è andato a buon fine

Se il viaggio prevede l'**utilizzo di più autobus**, sarà necessario avvicinare la carta o il dispositivo **ogni volta che si sale**.

Alla prima corsa è possibile ricevere una notifica di preaddebito.

Il sistema però riconoscerà automaticamente la carta o il dispositivo utilizzato più volte ed effettuerà l'**addebito definitivo**, con tempi diversi a seconda del sistema bancario, **applicando sempre la tariffa più conveniente** (biglietto 60 minuti, 75 minuti, giornaliero)

Il sistema non prevede il rilascio di ricevute, in caso di controllo il passeggero dovrà comunicare le ultime 4 cifre della carta fisica o avvicinare il dispositivo al palmare del verificatore per verificare l'avvenuta validazione della corsa.